

NÅ BYGGER VI!

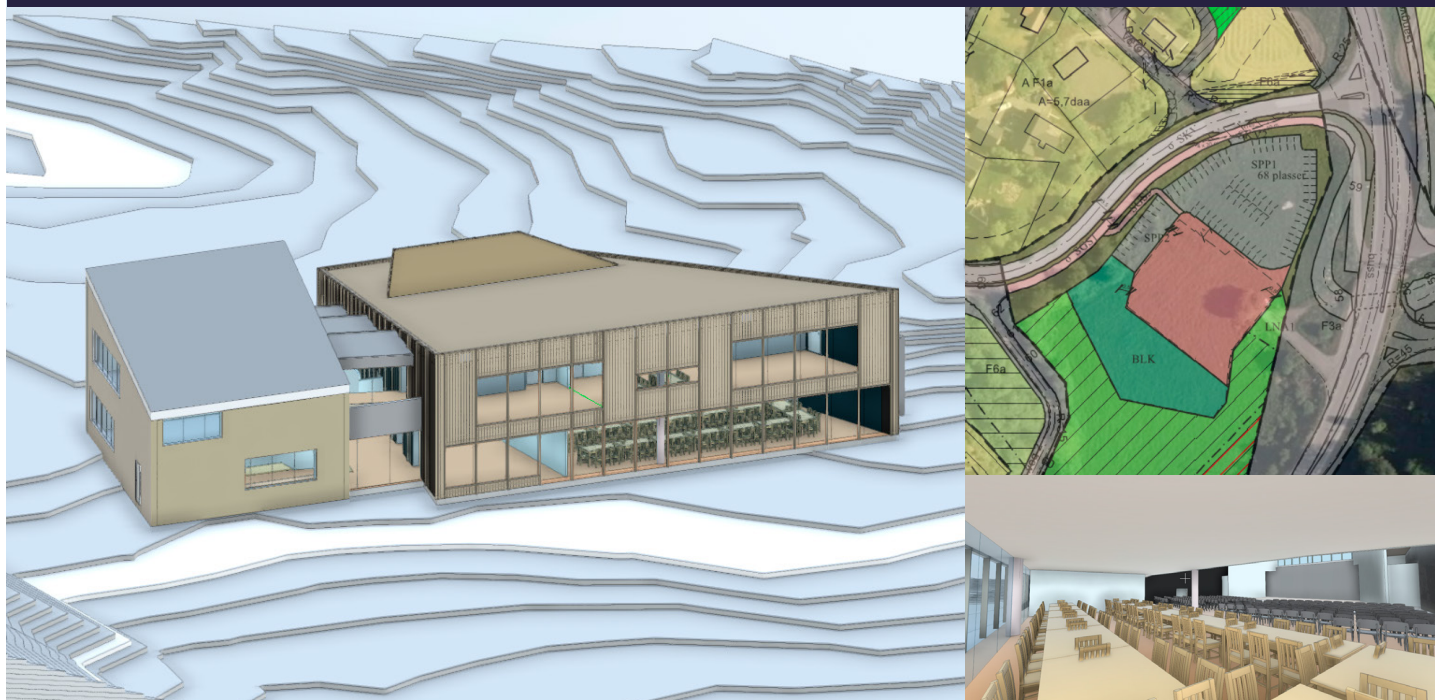

For å starte byggeprosjektet trenger vi :

**50 faste givere á kr. 500,- pr. mnd.
og kr. 1.700.000,- i gaver og støtte**

I 1918 bygde man Liknes bedehus. Snart 100 år senere - håper vi å gi klarsignal til å starte byggingen av et nytt bedehus for hele bygda - Kvinesdal bedehus.

Vi bygger for de neste 100 år - dagens bedehus er sprengt på kapasitet. Prosjektet som nå foreligger er et resultat av en uendelig lang prosess som har gått i generasjoner - endelig kan vi se målet.

Bygget gir et kraftig løft til alt det flotte som skjer. Her blir det mulighet til både 2,3 og 4 ulike arrangement samtidig. Her kan folk i rullestol endelig komme. Her kan vi ha små og store arrangement. Her kan barn trygt ferdes. Her kan det være møter, bryllup og konserter. Her kan det utvides med barnehage om man vil. Her kan vi lage ballbinge sammen med naboer. Her er det nok parkeringsplasser og også natur vi kan bruke. Her kan det være uforglemmelige julespill eller plass til alle å spise. Her kan sommerstevnet utvide sitt område. Her kan vi samles om Jesus og gjøre alt det vi gjør i dag - og mye mer. En helt ny arena med nye muligheter!

Området er nå ferdig regulert/godkjent og tomte er kjøpt.

Dagens bedehus har man allerede salgsvtale på.

Vi mangler kun en **veldig viktig** innsats fra alle som bruker, har en relasjon eller bare ønsker å støtte et viktig prosjekt!

Mer om prosjektet på kvinesdalbedehus.no

Kvinesdal bedehus
JESUS I HJERTET AV KVINESDAL

